

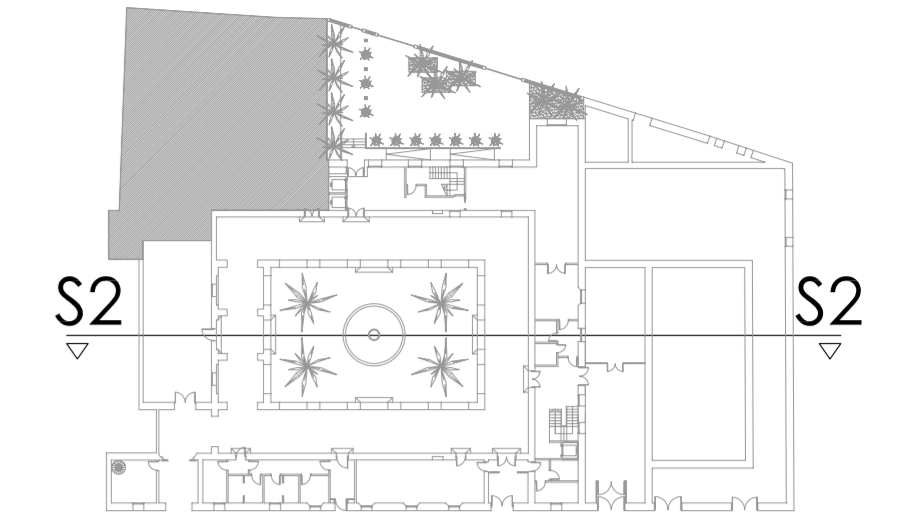

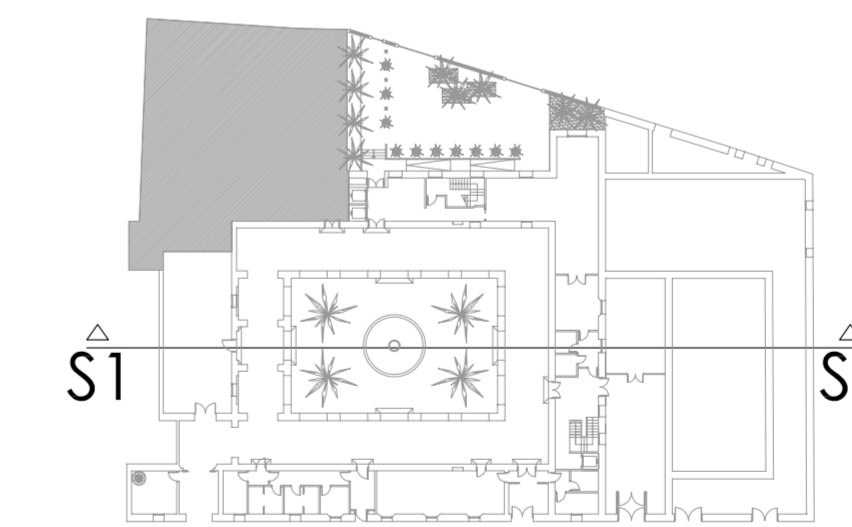

SECCIÓN S2



SECCIÓN S1

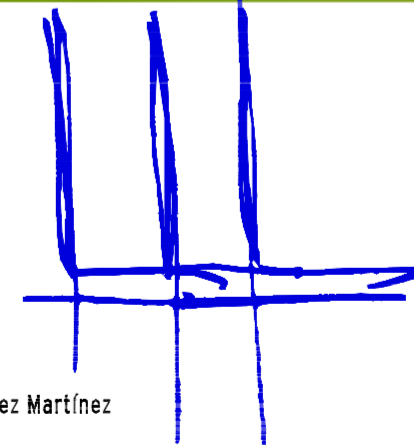

PROYECTO BASICO DE REHABILITACIÓN DE LA CASA DE LA MISERICORDIA		EMPLAZAMIENTO CALLE FRAY BONIFACIO FERRER, 7 SEGORBE, CASTELLÓN	
 Carlos Martínez Martínez ARQUITECTO M&M ARQUITECTOS ASOCIADOS S.L.U.		COD	EXPEDIENTE 08/1152
		Nº REVISIÓN rev. 01	SUSTITUYE
		FECHA JULIO 2009	VBº
PROMOTOR EXCMO. AYUNTAMIENTO DE SEGORBE		DENOMINACIÓN SECCIÓN S1 Y S2	
ESCALA 1/100	Nº PLANO S-1		
 arquitectural urbanismo y gestión de suelo asistencia técnica a la edificación ingeniería consultoría y gestión integral valoraciones y tasaciones medioambiental energías renovables Pza. Legión Española, 4 - 2º bajo dcha 46010 VALENCIA Tel 963 393 200 Fax 963 393 201 info@mmproyectos.es			