

*Calle Argén*

# Solución

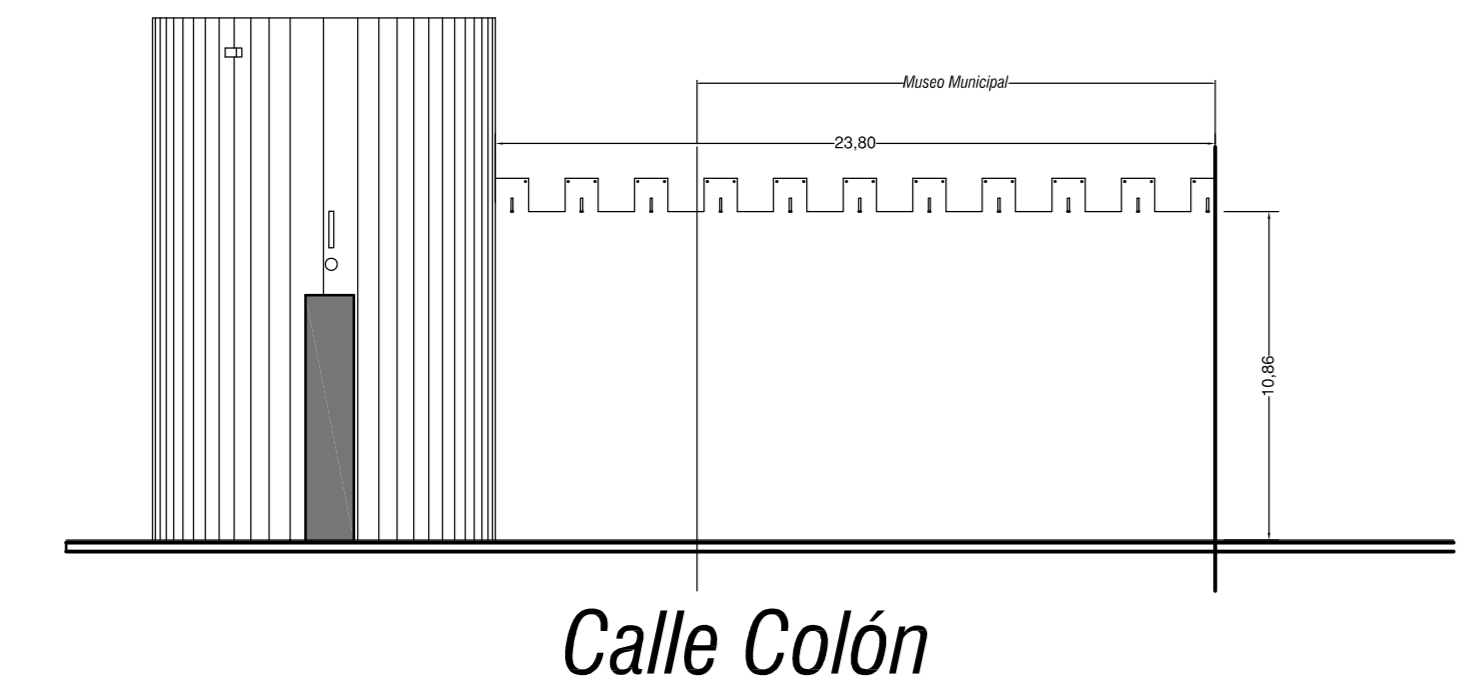

---	NIVEL LÁMINA DE AGUA
----	NIVEL PASO DE RONDA

<b>ARQUITECTO URBANISTA</b> <b>K (i+e)</b> Enrique R. Martín Gimeno	PROYECTO: Restauración e iluminación del acueducto y muralla en su trazado por la c/ Muralla	PLANO DE: <b>COTAS EN ALZADO DE DISTRIBUCIÓN DE ALMENAS Y ELEVACIÓN DE TORRES</b> ESCALAS: <b>1:200</b> PLANO NUMERO: <b>10</b>
	PROYECTADO POR: <b>EXCMO. AYUNTAMIENTO DE SEGORBE</b>	
	SITUACIÓN: <b>c/ Muralla y Argén SEGORBE</b>	
	FECHA: <b>NOVIEMBRE - 2008</b>	
DIBUJADO POR: <b>Vte. Asensio</b>	SIGNATURA: <b>0811-D</b>	EL PRESENTE DOCUMENTO ES COPIA DE SU ORIGINAL DEL QUE ES AUTOR EL ARQUITECTO D. ENRIQUE R. MARTÍN GIMENO. SU UTILIZACIÓN TOTAL O PARCIAL, ASÍ COMO CUALQUIER REPRODUCCIÓN O CESIÓN A TERCEROS, REQUERIRÁ LA PREVIA AUTORIZACIÓN EXPRESA DE SU AUTOR QUEDANDO EN TODO CASO PROHIBIDA CUALQUIER MODIFICACIÓN UNILATERAL DEL MISMO.