

Inflexión

*Calle Argén*

*Solución*

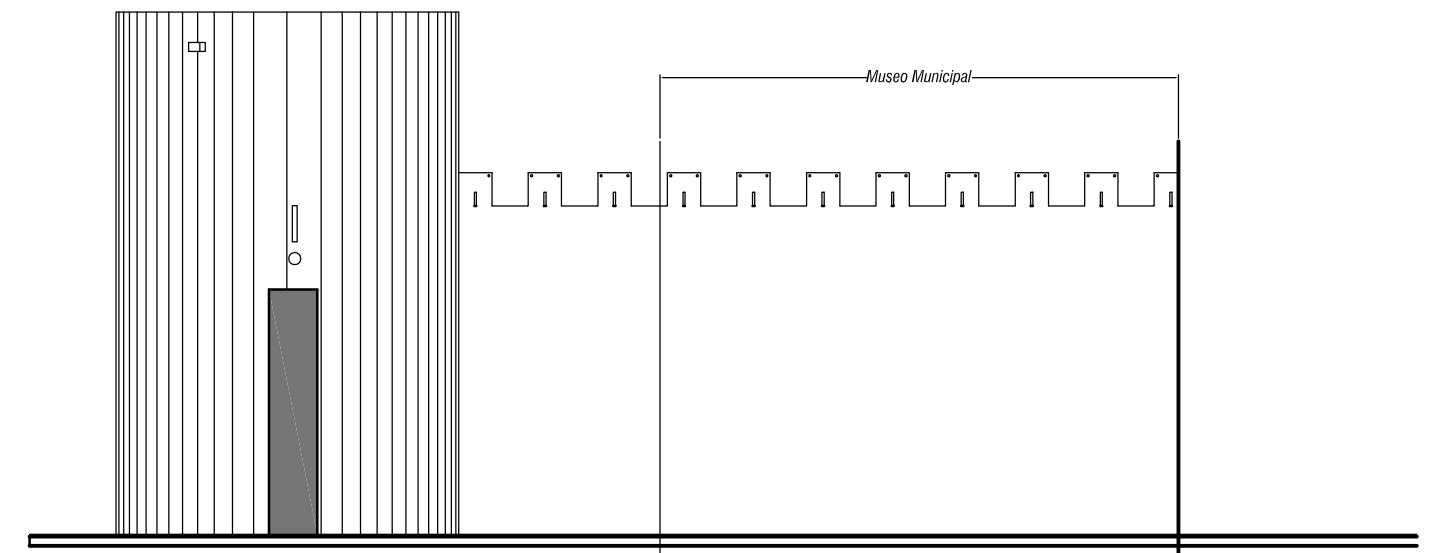

*Calle Colón*

<b>ARQUITECTO URBANISTA</b>  Enrique R. Martín Gimeno	PROYECTO: Restauración e iluminación del acueducto y muralla en su trazado por la c/ Muralla	PLANO DE: <b>ALZADOS RESULTANTES DE LA ACTUACION</b>	PLANO NUMERO: <b>11</b>
	PROMOTOR: <b>EXCMO. AYUNTAMIENTO DE SEGORBE</b>		
	SITUACION: <b>c/ Muralla y Argén SEGORBE</b>	APAREADOR: _____	ESCALAS: <b>1:200</b>
	DIBUJADO: <b>Vt. Asensio</b>	EL PRESENTE DOCUMENTO ES COPIA DE SU ORIGINAL DEL QUE ES AUTOR EL ARQUITECTO D. ENRIQUE R. MARTIN GIMENO. SU UTILIZACION TOTAL O PARCIAL ASI COMO CUALQUIER REPRODUCCION O CESION A TERCEROS, REQUERIRA LA PREVIA AUTORIZACION EXPRESA DE SU AUTOR QUEDANDO EN TODO CASO POSEIDA CUALQUIER MODIFICACION UNILATERAL DEL MISMO.	