

TORRE DE LA CARCEL

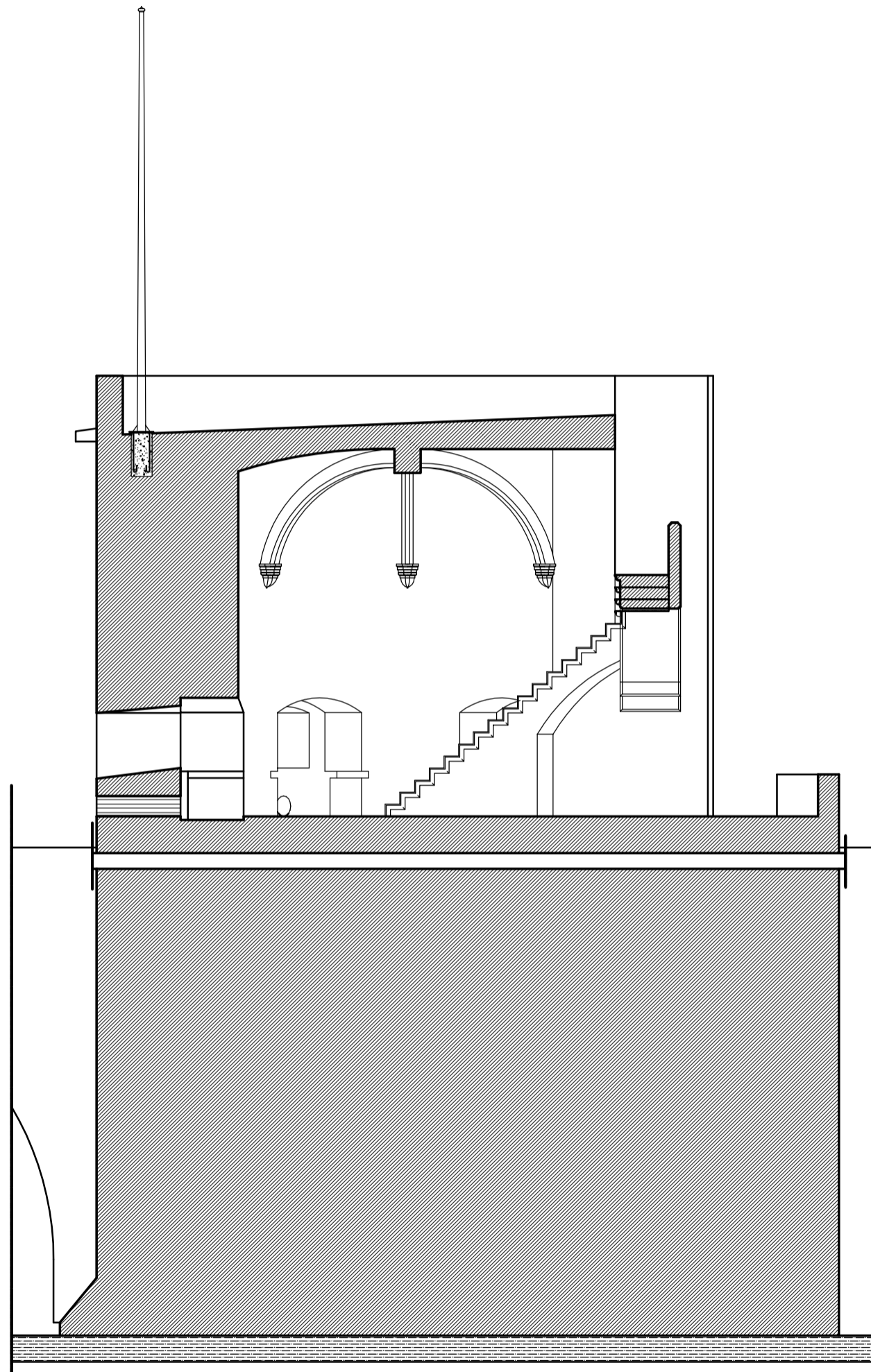

TORRE DEL BOCHI

ARQUITECTO URBANISTA Enrique R. Martín Gimeno	PROYECTO: Restauración e iluminación del acueducto y muralla en su trazado por la c/ Muralla
	PROMOTOR: EXCMO. AYUNTAMIENTO DE SEGORBE
	SITUACION: c/ Muralla y Argén SEGORBE
	FECHA: JULIO - 2009
	APAREJADOR:
	SIGNATURA: 0712-A
	DIBUJADO: R.Martín
PLANO DE: INTALACION DE MÁSTILES EN TORRES DEL BOCHI Y LA CARCEL	
	ESCALAS 1:100
	PLANO NUMERO: 21

EL PRESENTE DOCUMENTO ES COPIA DE SU ORIGINAL DEL QUE ES AUTOR EL ARQUITECTO D. ENRIQUE R. MARTÍN GIMENO. SU UTILIZACIÓN TOTAL O PARCIAL, ASÍ COMO CUALQUIER REPRODUCCIÓN O CESIÓN A TERCEROS, REQUERIRÁ LA PREVIA AUTORIZACIÓN EXPRESA DE SU AUTOR QUEDANDO EN TODO CASO POHIBIDA CUALQUIER MODIFICACIÓN UNILATERAL DEL MISMO.